

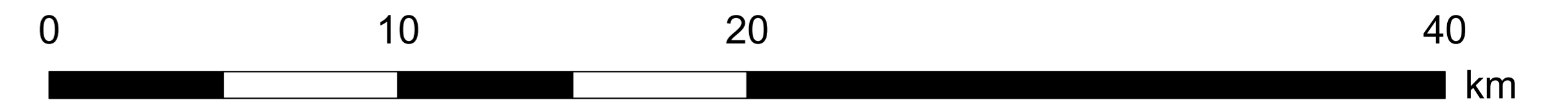

SETTORE PRESIDIO DEL TERRITORIO  
 UFFICIO POLIZIA LOCALE FAUNISTICO AMBIENTALE  
**Cartografia del Piano Faunistico Venatorio 2003 - 2008**  
 Istituti Provinciali aggiornamento anno 2018  
 Legge 11 febbraio 1992, n. 157 articolo 30  
 Delibera del Giunta Provinciale n. 10-32 del 30 giugno 2003 e s.m.  
 Delibera della Giunta Regionale n. 102-30160 del 28 luglio 2003  
 e s.m.  
 Provincia di Cuneo - Settore Presidio del Territorio  
 Corso Nizza 21 - 12100 CUNEO  
 http://www.provincia.cuneo.gov.it/area\_dion-fauna-caccia/pesca/piano-faunistico-venatorio

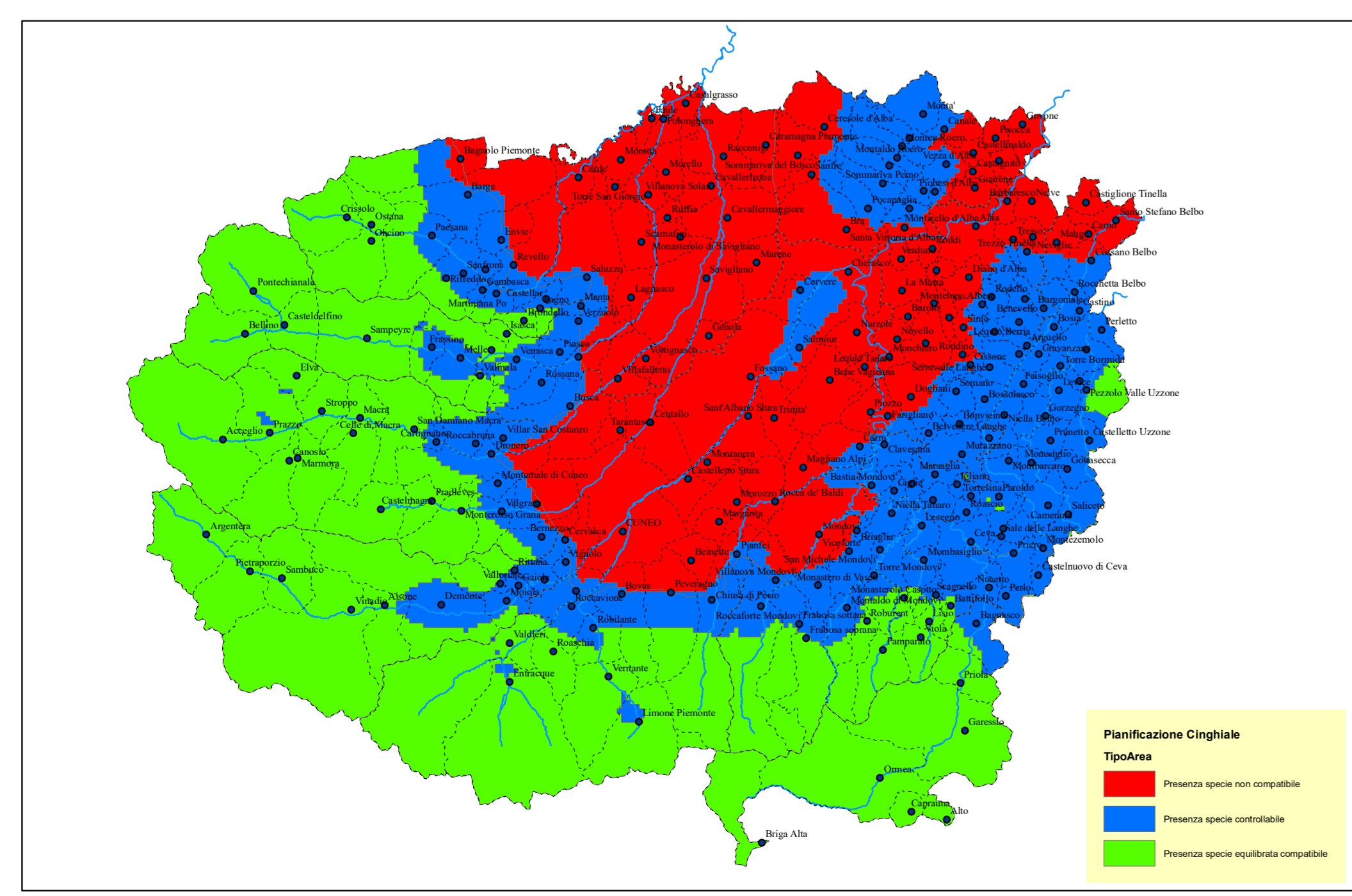

1:135.000

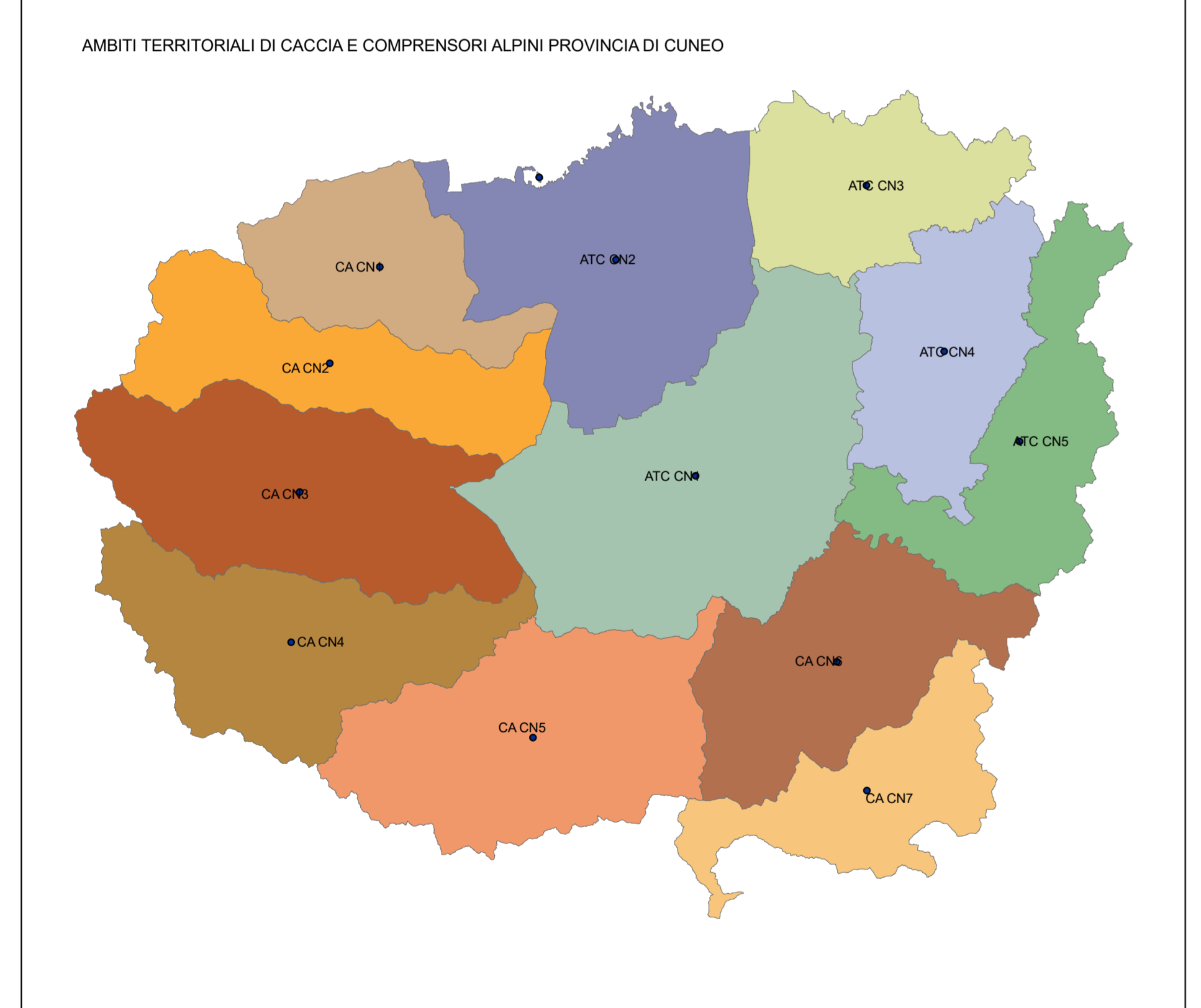
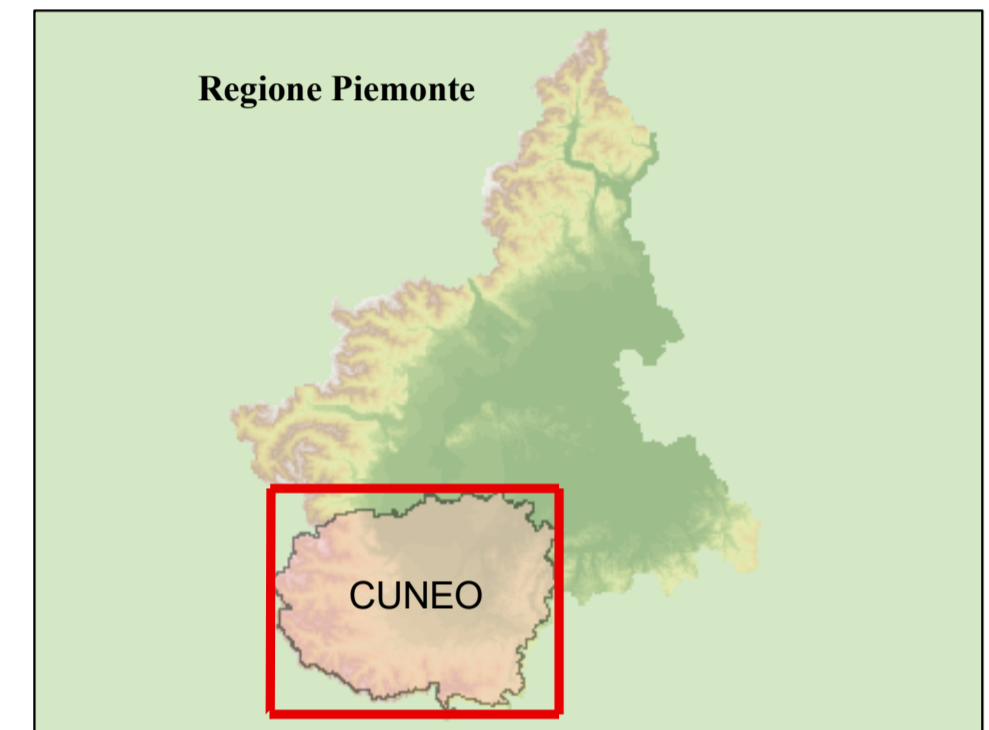
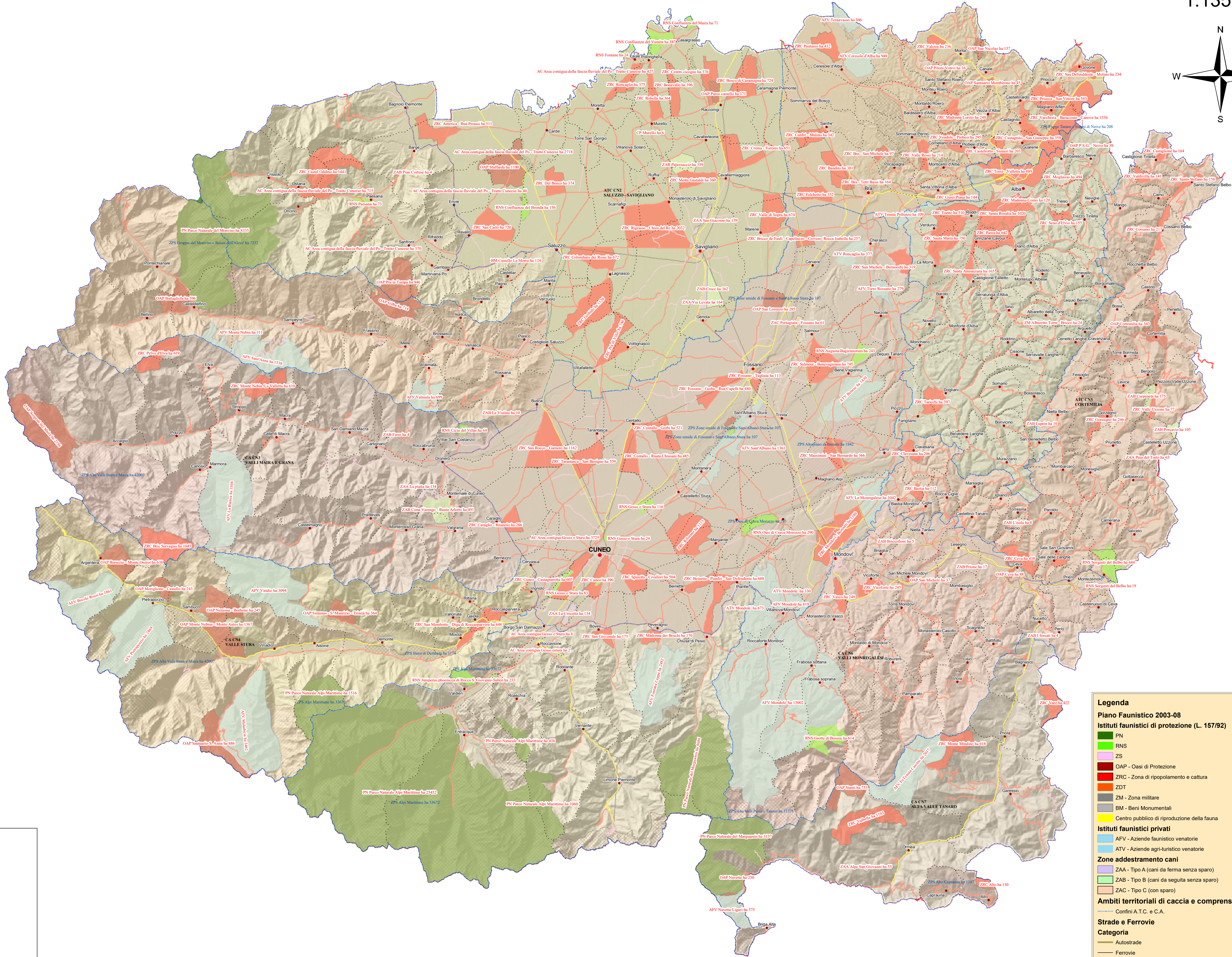
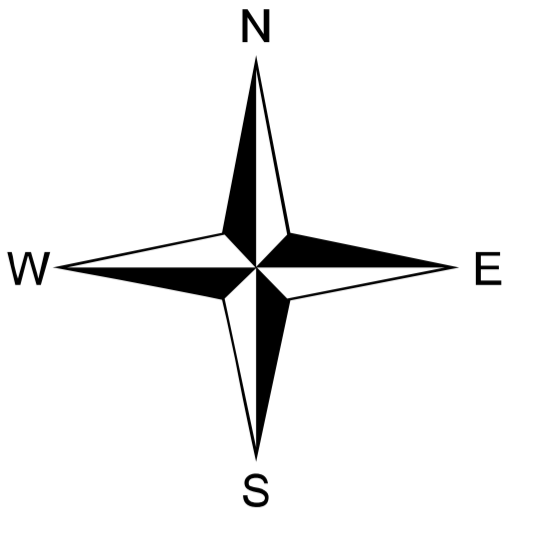

**Legenda**

**Piano Faunistico 2003-08**

**Istituti faunistici di protezione (L. 157/92)**

- PN - Parco Naturale
- RNS - Riserva Naturale
- ZS - Zona Speciale
- OAP - Oasi di Protezione e Avifauna
- ZRC - Zona di Rippopolamento e Cattura
- ZDT - Zona di Protezione
- ZM - Zona Militare
- BM - Beni Monumentali
- Centro pubblico di riproduzione della fauna

**Istituti faunistici privati**

- AFV - Aziende faunistico venatorie
- ATV - Aziende agriturismo venatorio

**Zone addestramento cani**

- ZAA - Tipo A (cani da ferma senza sparo)
- ZAB - Tipo B (cani da seguita senza sparo)
- ZAC - Tipo C (con sparo)

**Ambiti territoriali di caccia e comprensori alpini**

- Confini A.T.C. e C.A.

**Strade e Ferrovie**

- Autostrade
- Ferrovie
- Strade Comunali e altre Strade
- Strade Provinciali
- Strade statali e regionali

**Capoluogo di Provincia**

- Cuneo

**Comuni principali**

- Altre sedi comunali

**Confini comunali**

- SIC - Sito di Interesse Comunitario
- ZPS - Zona di Protezione Speciale